

Aviso de Ciclón Tropical en el Océano Pacífico

No. Aviso: 5

Ciudad de México a 03 de Agosto del 2016.

Emision: 16:15h

Servicio Meteorológico Nacional, fuente oficial del Gobierno de México, emite el siguiente aviso:

Síntesis: TORMENTA TROPICAL IVETTE



Imagen de satélite

Situación Actual:

La Tormenta Tropical "Ivette" se mantiene al suroeste de la Península de Baja California, sin afectar costas nacionales.

| Condiciones Actuales | | |
|--|--|------------------------|
| Hora local (hora gmt) | 16:00 (21:00 GMT) | |
| Ubicación del centro del ciclón | Latitud Norte:14.9° | Longitud Oeste: 122.0° |
| Distancia al lugar más cercano | 1,550 km al oeste-suroeste de Cabo San Lucas, BCS. | |

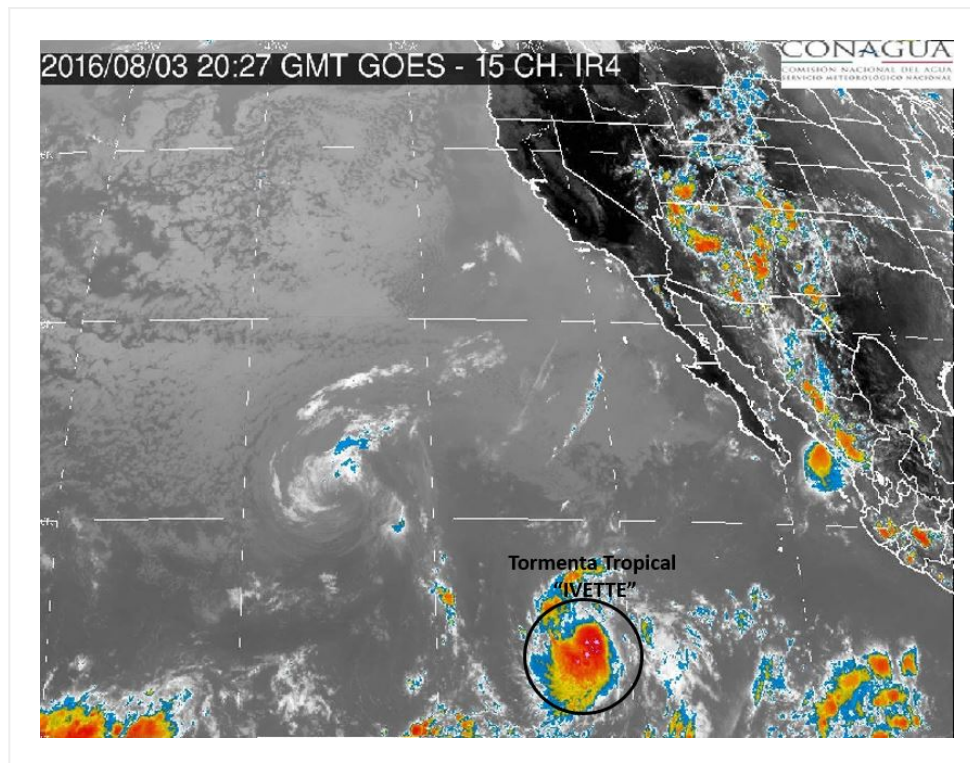
Condiciones Actuales

| | | | | |
|--|---------------------------------|----------|-----------------|----------|
| Desplazamiento actual: | Oeste-noroeste (285°) a 28 km/h | | | |
| Vientos máximos [km/h]: | Sostenidos: 75 km/h | | Rachas: 95 km/h | |
| Presión mínima central [hpa]: | 1004 hPa | | | |
| Comentarios adicionales | No afecta al país. | | | |
| Recomendaciones | --- | | | |
| Extensión en cuadrantes de radios de vientos y oleaje | | | | |
| Radio de vientos de 63 km/h | 95 km NE | 55 km SE | 0 km SO | 75 km NO |
| Oleaje 4 m | 165 km NE | 0 km SE | 0 km SO | 0 km NO |

| PRONÓSTICO VALIDO AL DÍA/HORA LOCAL TIEMPO CENTRO | LATITUD NORTE | LONG. OESTE | VIENTOS [Km/h] | CATEGORÍA | UBICACIÓN (en km) |
|--|------------------|----------------|-------------------|---------------------|---|
| 04/01h | 15.2 | 124.2 | 85/100 | Tormenta Tropical | 1,635 km al suroeste de Cabo San Lazaro, BCS. |
| 04/13h | 15.4 | 127.1 | 100/120 | Tormenta Tropical | 1,860 km al suroeste de Punta Eugenia, BCS. |
| 05/01h | 15.5 | 129.6 | 120/150 | Huracán categoría I | 2,035 km al suroeste de Punta Eugenia, BCS. |
| 05/13h | 15.8 | 131.8 | 130/155 | Huracán categoría I | 2,185 km al suroeste de Punta Eugenia, BCS. |
| 06/13h | 17.0 | 135.7 | 150/185 | Huracán categoría I | 2,435 km al oeste-suroeste de Punta Eugenia, BCS. |
| 07/13h | 18.5 | 139.5 | 140/165 | Huracán categoría I | 2,700 km al oeste-suroeste de Punta Eugenia, BCS. |
| 08/13h | 19.5 | 142.5 | 110/140 | Tormenta Tropical | 2,925 km al oeste-suroeste de Ensenada, BC. |

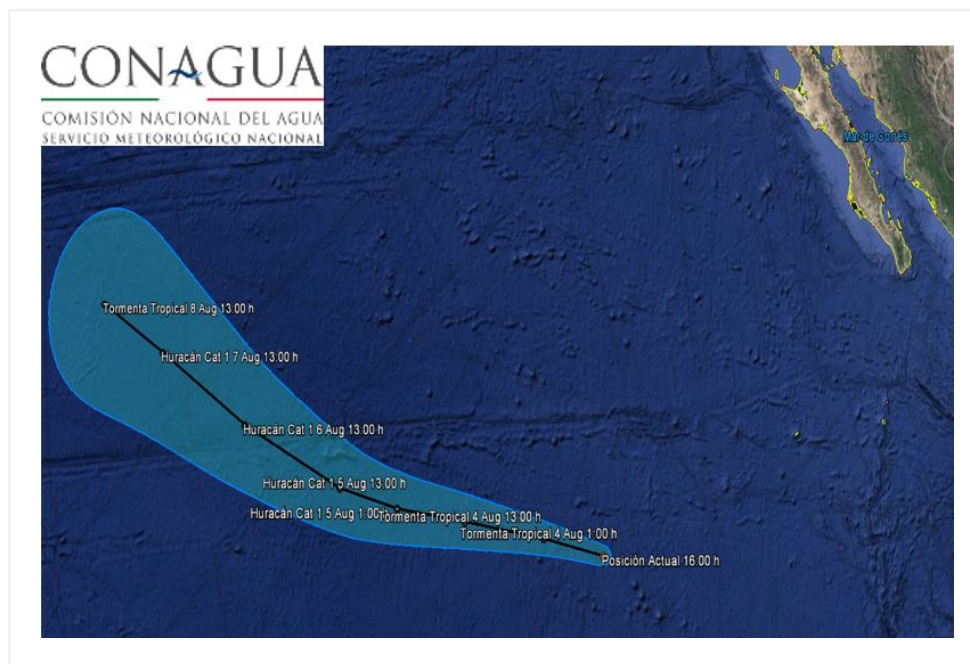

Trayectoria pronóstico de la Tormenta tropical IVETTE

| Aviso No. | Fecha / Hora local CDT | Lat. Norte | Long. Oeste | Distancia más cercana (km) | Viento mín. / rachas | Categoría | Avance |
|-----------|------------------------|------------|-------------|----------------------------|----------------------|-----------|--------|
| | | | | | | | |

| | | | | | | | |
|----|-------------------|------|-------|--|-------|-----------------------|------------------------------------|
| 1 | 02 ago / 16:00 | 13.3 | 115.7 | 1,230 km al sur- suroeste de Cabo San Lucas, BCS. 794 km al suroeste de Isla Socorro, Col. | 55/75 | Depresión Tropical | Oeste-noroeste (290°) a 28 km/h |
| 2 | 02 ago / 22:00 | 13.9 | 117.8 | 1,300 km al suroeste de Cabo San Lucas, BCS. | 55/75 | Depresión Tropical | Oeste-noroeste (290°) a 31 km/h |
| 3 | 03 ago / 04:00 | 14.2 | 119.2 | 1,020 km al oeste- suroeste de Isla Socorro, Col. 1,370 km al suroeste de Cabo San Lucas, BCS. | 65/85 | Tormenta Tropical | oeste-noroeste (285°) a 31 km/h |
| 04 | 03 ago / 10:00 | 14.6 | 120.4 | 1,440 km al suroeste de Cabo San Lucas, BCS. | 75/95 | Tormenta Tropical | oeste-noroeste (285°) a 28 km/h |
| 5 | 03 ago / 16:00 | 14.9 | 122.0 | 1,550 km al oeste- suroeste de Cabo San Lucas, BCS. | 75/95 | Tormenta Tropical | Oeste-noroeste (285°) a 28 km/h |

EL SIGUIENTE AVISO SE EMITIRÁ A LAS 22:15 HRS TIEMPO DEL CENTRO O ANTES SI OCURREN CAMBIOS SIGNIFICATIVOS

Pronosticador: Libia González

Revisó: Oscar Montoya